



KUTAK MARKACISTIČKE SEKCIJE HPK „Sv.Mihovil“

Markacistička sekcija HPK „Sv.Mihovil“ osnovana je 16.01.2016.g. sa tada postojeća 3 člana –markacista.

Tijekom 2017.g. sekcija je nadopunjena sa još 8 članova koji su u svibnju 2017.g. uspješno položili tečaj za markaciste, edukaciju pri organizaciji Komisije za putove Hrvatskog planinarskog saveza i time stekli naziv Markacist. Daljnjom edukacijom stiče se naziv Markacist voditelj i Markacist instruktor, a prema važećem Pravilniku komisije za putove i markacijsku djelatnost Hrvatskog planinarskog saveza.

Djelatnosti sekcije su :

- Planiranje rada i razvitka markacijske djelatnosti, popularizacija markacijske djelatnosti te okupljanje i organiziranje svih osoba koje se bave ili se žele baviti markiranjem.
- briga o održavanju planinarskih putova i suradnja s planinarskim udrugama i županijskim/gradskim ustanovama
- trasiranje novih planinarskih putova,osnivanja novih planinarskih obilaznica i rekonstrukciji postojećih,
- vođenje popisa markacista
- vođenje popisa trasiranih i markiranih planinarskih putova i dnevnika markiranja,izvještaja o markacističkim aktivnostima i akcijama,te pravodobno dostavljanje podataka Komisiji za putove HPS-a. i dr.

Od osnutka do danas, markacisti su imali nekoliko akcija trasiranja, čišćenja, obnavljanja i markiranja staza, a izdvojit ćemo najveće:

KRUŽNA STAZA ŠUBIĆEVAC-ORLOVAČA-ŠUBIĆEVAC

U ožujku 2016.g., u 4 uzastopna vikenda proveli su uređujući planinarsku stazu na način da su prvo odredili rutu i izvršili predmarkaciju, zatim očistili i markirali stazu sa svim potrebnim putokazima, te konačno napravili gps trag cijele kružne staze.

Sama duljina staze iznosi 25,3 km, a ukupno vrijeme potrebno za šetnju cijelom kružnom stazom je oko 7 sati hoda.

Staza počinje u gradskom predjelu Šubićevac na križanju ulica Bana Josipa Jelačića i Put Luguša kod Kuglane. Nakon 200 m hodanja ulicom Put Luguša staza skreće lijevo te blagim usponom kroz šumarak stiže se u podnožje brda Luguša kojeg zaobilazi njegovom lijevom padinom. Dalje staza vodi kroz ograde i suhozide te prelazi preko ceste Dubrava-Šibenik i ulazi u selo Jursi. Na kraju sela put vodi kroz šumu na prijevoj i stiže se do sela Mihaljevići te se prolazi ispod autoputa. Uspon se nastavlja prema prijevoju Ploča između brda Debeljak i Trtar. Na samom prijevoju staza zakreće desno na Trtar prema vjetroelektranama i uspinje se na vrh Orlovača (494m/nv) te nastavlja dalje do vrha Krtolin(503m/nv). Tu počinje spuštanje do sela Danilo Biranj zaseok Rončevići te se prelazi preko ceste Dubrava-Danilo Biranj i nastavlja dalje stazom kroz krš ispod autoputa do zaselka Junakovići. Putem kroz suhozide stiže se do zaseoka Šišak, pa prelaskom preko ceste Dubrava-Podi dolazi se do planinarske kuće "Alati". Od kuće se dalje nastavlja kroz borovu šumu i izlazi se na predio Vršine gdje se prolazi kraj crkve Sv. Mihovila. Uskoro se dolazi na prijevoj Dumbočica i slijedi uspon na brdo Kamenar gdje se nalaze telekomunikacijski uređaji i antene. Sa vrha slijedi spust do polazne točke.

Na stazi se nalazi planinarska kuća „Alati“ koju održava HPK „Sv.Mihovil“ iz Šibenika

Kružna staza osim planinarima, može poslužiti svim građanima našeg grada i županije koji žele na zdrav i koristan način kroz šetnju upoznati ovaj dio naše županije.

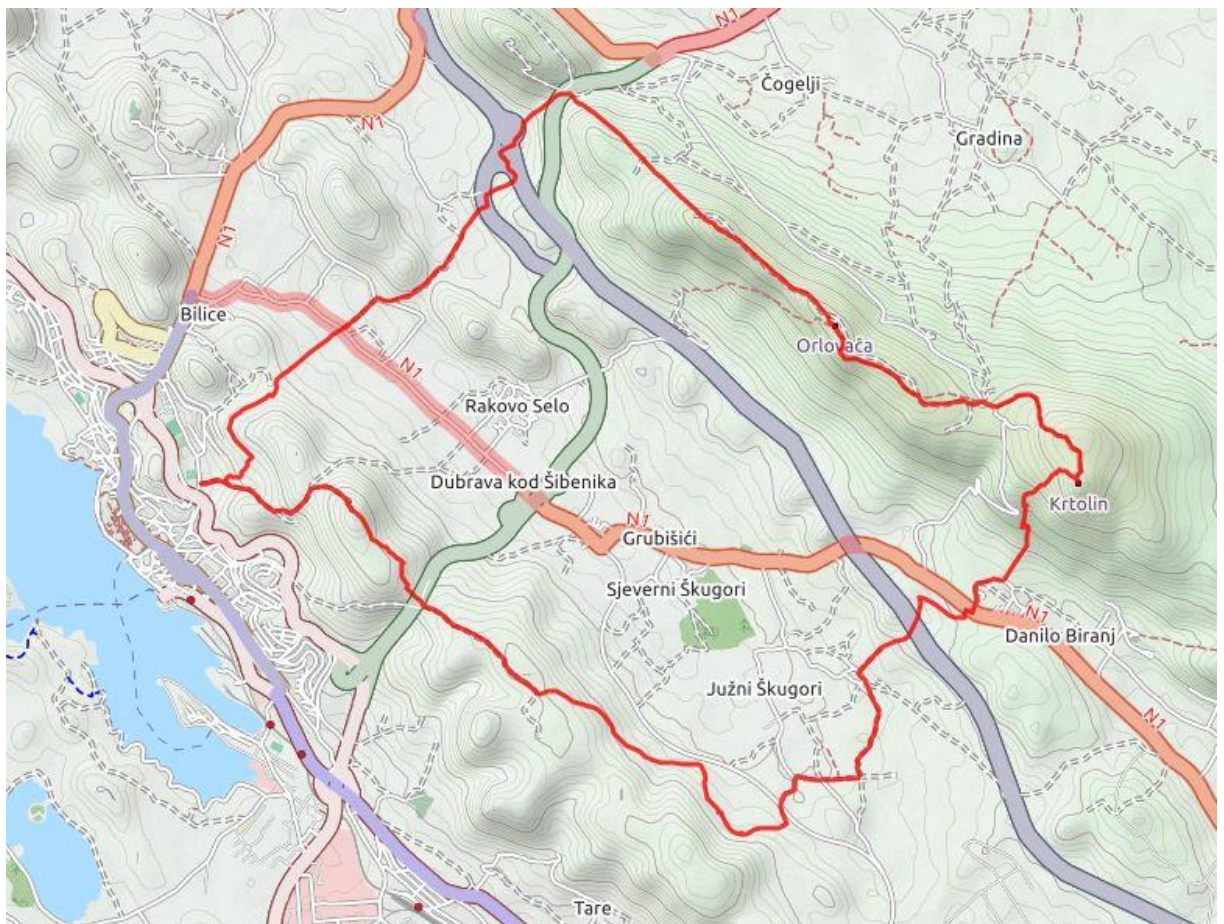

Slika 1. Šubićevac-Orlovača-Šubićevac

DINARA

Dana 14.i 15.10.2017.g. markacistička sekcija HPK „Sv.Mihovil“ u sastavu od 7 članova sekcije, te još 13 članova našeg Kluba uspješno je odradila planiranu akciju obnavljanja 2 staze na Dinari , a koje su u HPS-u vode pod ingerencijom HPK „Sv.Mihovil“ iz Šibenika.

Radi se o stazama :

1. Podinarje –Planinarski dom „Brezovac“ (oznaka puta 103)
2. Podinarje-Samar (oznaka puta 104)

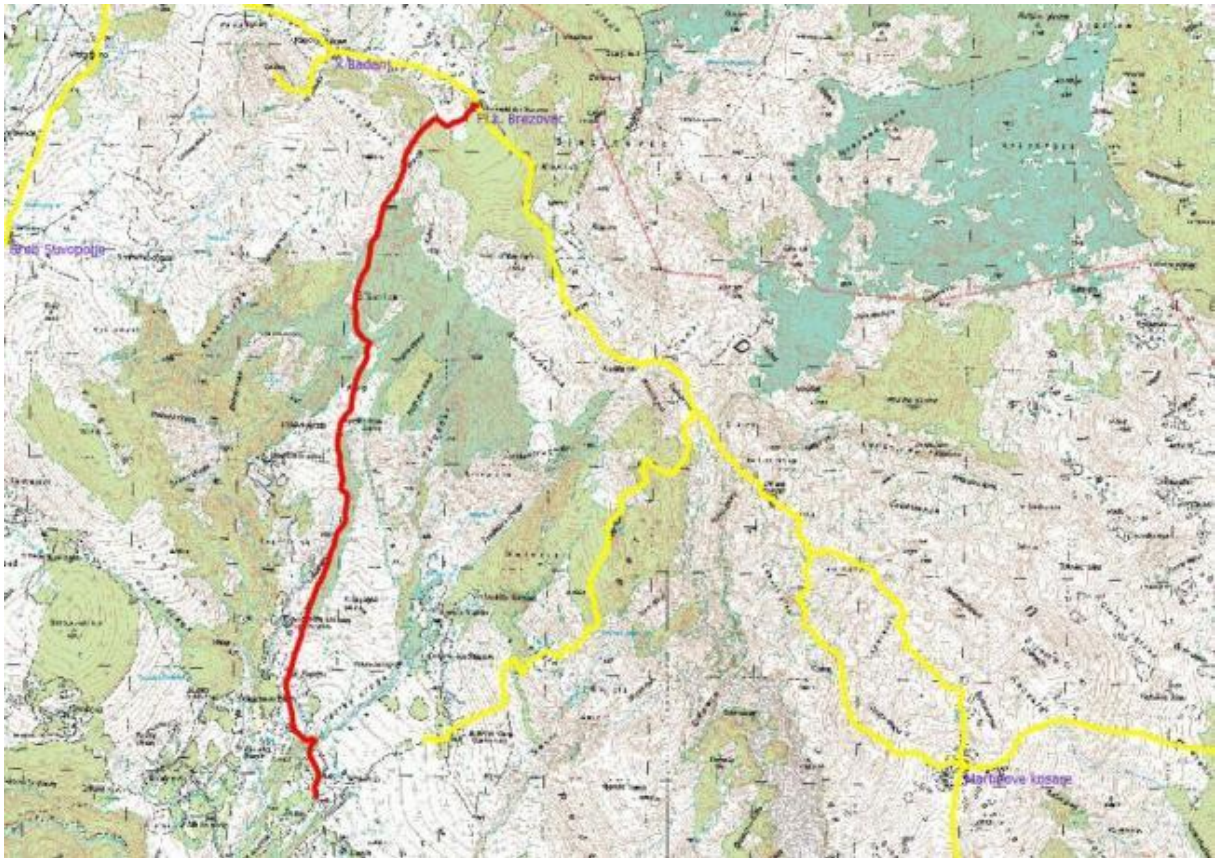

Slika 2. Podinarje –Planinarski dom „Brezovac“ (oznaka puta 103)

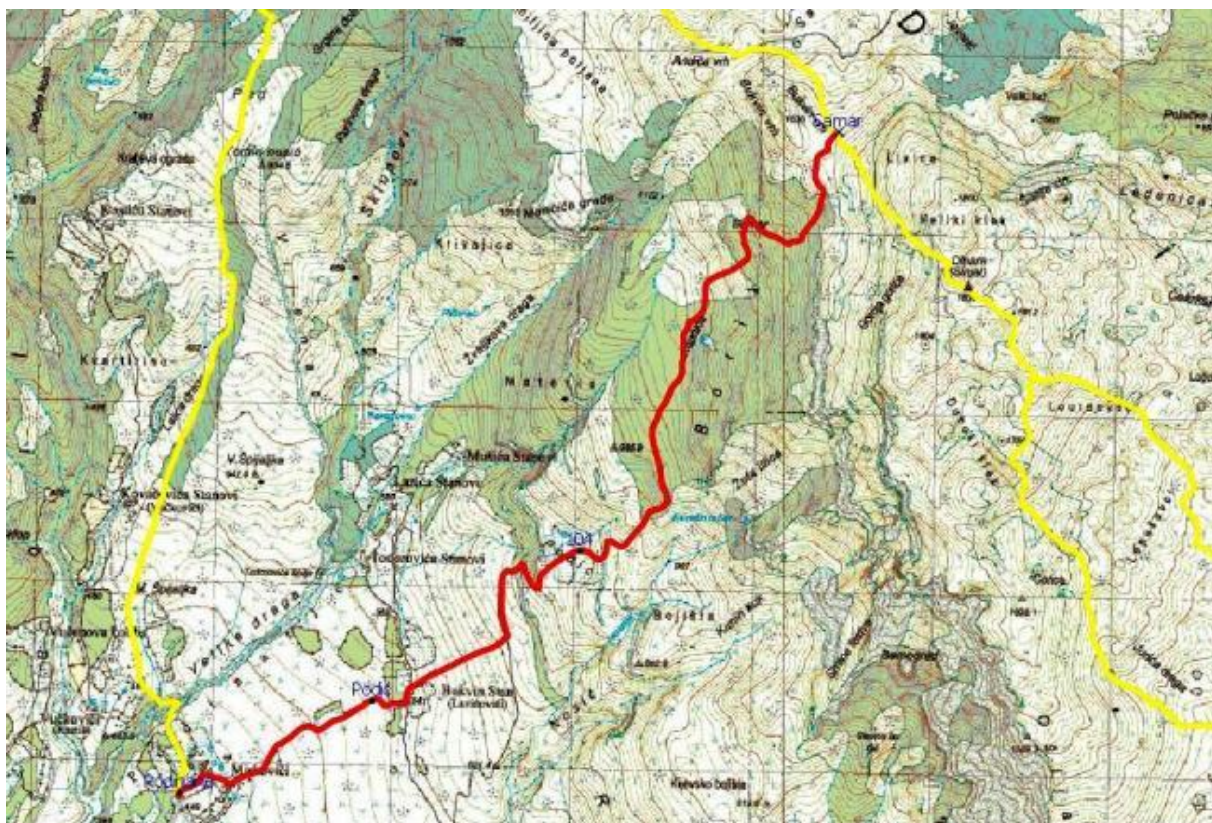

Slika 3. Podinarje-Samar (oznaka puta 104)

Nakon okupljanja na uobičajenom mjestu kod bazena u Crnici u subotu u 07.30 sati, rasporedili smo se po vozilima i krenuli prema Vrlici gdje smo tradicionalno ispijili kave i nadobudno se uputili na radnu akciju u Podinarje.

Dolaskom do napuštenog sela Mirkovići, podijelili smo se u 4 radne skupine, podijelili alat (motorna pila, velike škare, mačete, boje i kistove) i krenuli u akciju.

Obe staze totalno su raskrčene i očišćene od niskog raslinja i srušenih debala stabala, te su obnovljene stare, izbljedjele markacije, kao i postavljeni visoki kolci sa markacijama na travnatim dijelovima gdje markacije nisu bile vidljive.

S obzirom da je bilo jako puno posla, obje grupe koje su išle iz Podinarja do planinarskog doma „Brezovac“ su došli oko 19 sati po

mraku, a gdje ih je dočekala treća i četvrta grupa koje su u međuvremenu motorom pilom i ostalim alatima pripremili i očistili stazu za markiranje, te markirali dio puta od pl.doma prema Podinarju, odnosno išli u susret grupi koja je išla odozdo prema domu.

Nakon izvrsno obavljenog posla uslijedila je nezaboravna fešta uz kuhanu oglavinu, buncek i prigodno piće.

U nedjelju nakon buđenja, doručka, kave i pospremanja doma uputili smo se istim stazama nazad prema Podinarju, te usput popravili markacijama na malom dijelu koji nismo stigli u subotu zbog mraka.

Usputna piva na Brnjici i razilazak do sljedeće skorašnje akcije.

KANJON ČIKOLE

Javna ustanova za upravljanje zaštićenim prirodnim područjima Šibensko kninske županije 2014.g. kandidirala se projekt „Razvoj turizma na rubnim dijelovima NP Krka“ za sredstva iz EU. Već u studenom 2014. godine obavilo se prvo izviđanje terena i grubo trasiranje rute kojom će se protezati buduća ferata. Radovi su počeli u listopadu 2015. Godine, a izveli su ih za Javnu ustanovu članovi HPK “Sv. Mihovil” u suradnji sa Sportsko – penjačkim klubom “Marulianus” koji ima iskustvo u opremanju penjačkih smjerova u stijeni.

Prva via ferrata u Šibensko – kninskoj županiji duga je nešto manje od dva kilometra, a moguće ju je proći za oko dva sata, dok cijeli izlet s povratkom može trajati i do tri sata. Do ferate u kanjonu Čikole, koja počinje u blizini miljevačkog zaseoka Bašići, markiranom pješačkom stazom dolazi se za petnaestak minuta laganog hoda, a povratak gornjim rubom kanjona traje oko pola sata. Ferata najvećim djelom prati prirodne usjeke, “police” duž kanjona, a najljepša je kada Čikola nabuja jer se tada hoda iznad prekrasne moćne rijeke. U sušnom dijelu

godine kad Čikola presuši planinari mogu povezati feratu s atraktivnim kanjoningom. Tada treba računati na osam kilometara dosta napornog probijanja kroz kanjon, a osim planinarske opreme potrebno je ponijeti i opremu za penjanje i plivanje jer drukčije nije moguće savladati sve zapreke i iskušati sve izazove koje taj kanjon krije. Za savladavanje kanjon iskusnijim planinarima potrebno je pet do sedam sati, ali postoji i kraća dionica koju se može proći za samo dva sata.

28.i 29. Listopada 2017.g. markacistička sekcija HPK „Sv.Mihovil“ sa 5 članova Markacista i 5 dobrovoljaca-članova Kluba izvršili su obnovu markacije staze za feratu i to od miljevačkog platoa, zaseoka Bašići, duž cijele staze via ferata do izlaska na plato kod vidikovca poviše penjališta.

Markacisti su obnovili sve markacije, očistili zapuštenu stazu obraslu niskim raslinjem, te provjerili i zategnuli vide na svim sajlama ferate.

Dio teksta preuzet sa Šibenik News.

Za dosad neupućene predlažemo da pogledaju jako koristan link svakom planinaru, a koji nas vodi na stranicu Registriranih planinarskih putova u Hrvatskoj i opširnim podacima svakog registriranog puta, gps koordinatama i kartama, a gdje su upisani i putovi koje održava naš Klub.

<http://info.hps.hr/putovi/putovi>

Hvala svima koji su sudjelovali u akcijama!!!

Markacisti HPK „Sv.Mihovil“